ZGRADA C | STAN C6

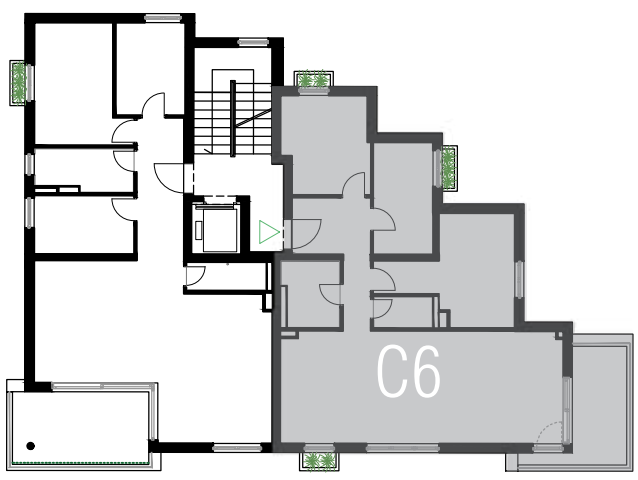

TLOCRT 2.KATA

STAN C6 (3S)

Prostorija	Bruto	Koef..	Neto
ULAZNI PROSTOR	7,14 m²	1	7,14 m²
KUHINJA + BLAG. + DNEVNI B.	34,60 m²	1	34,60 m²
SPAVAĆA SOBA 1	11,66 m²	1	11,66 m²
SPAVAĆA SOBA 2	7,45 m²	1	7,45 m²
SPAVAĆA SOBA 3	9,13 m²	1	9,13 m²
KUPAONICA	4,08 m²	1	4,08 m²
WC	1,93 m²	1	1,93 m²
Ukupna zatvorena površina	75,99 m²		75,99 m²
LOGGIA	7,78 m²	0,75	5,84 m²
Sveukupna površina	83,77 m²		81,83 m²